

พร.สธ
สช
โค



สำนักงานส่งเสริมการปกครองท้องถิ่นจังหวัดแพร่
 เลขที่ 4005
 วันที่ 10 ต.ค. 2567
 เวลา

ที่ ศธ 521039 /1518

สำนักงานส่งเสริมสวัสดิการและสวัสดิภาพครู
 และบุคลากรทางการศึกษาจังหวัดแพร่
 2/162 - 167 ถ.ยันตรกิจโกศล ต.โนนเวียง
 อ.เมืองแพร่ จ.แพร่ 54000

16 ตุลาคม 2567

เรื่อง ประชาสัมพันธ์โครงการสวัสดิการ สวัสดิภาพและสิทธิประโยชน์แก่ครูและบุคลากรทางการศึกษา
 เพื่อการดำรงชีพ การจัดสวัสดิการส่วนลดค่าครองชีพให้แก่ครูและบุคลากรทางการศึกษา
 ประจำปี พ.ศ. 2567 ระดับประเทศ

เรียน ท้องถิ่นจังหวัดแพร่

สิ่งที่ส่งมาด้วย ข้อมูล Infographic การประชาสัมพันธ์และเอกสารแนบท้ายงานสวัสดิการร้านค้า ระดับประเทศ
 พร้อม QR Code รายละเอียดที่เกี่ยวข้อง จำนวน 1 ชุด

ด้วยสำนักงานคณะกรรมการ สกสศ. ได้ดำเนินงานโครงการเพิ่มสวัสดิการ สวัสดิภาพและ
 สิทธิประโยชน์แก่ครูและบุคลากรทางการศึกษา เพื่อการดำรงชีพ การจัดสวัสดิการส่วนลดค่าครองชีพให้แก่ครู
 และบุคลากรทางการศึกษา ประจำปี พ.ศ. 2567 ระดับประเทศ โดยการประสานความร่วมมือบูรณาการทำงาน
 ร่วมกับภาครัฐและภาคเอกชน บริษัท ห้างร้าน สถานประกอบการ ทั้งนี้ได้รับความร่วมมือด้วยดียิ่ง จากหลาย
 ภาคส่วนในการลงนามบันทึกข้อตกลงความร่วมมือ งานสวัสดิการร้านค้า ระดับประเทศ จำนวน 2 บริษัท/
 ธนาคาร รายละเอียดแนบมาพร้อมหนังสือฉบับนี้

ในการนี้ สำนักงาน สกสศ. จังหวัดแพร่ จึงขอความอนุเคราะห์มายังท่านเพื่อโปรดแจ้ง
 และประชาสัมพันธ์ให้กับครูและบุคลากรทางการศึกษาในสังกัดทราบโดยทั่วกัน

จึงเรียนมาเพื่อโปรดพิจารณา

เขียน ท้องถิ่นจังหวัดแพร่

- สกสศ. จ.แพร่ ประชาสัมพันธ์โครงการ
- สวัสดิการ สวัสดิภาพและ สิทธิประโยชน์แก่ครู
- และบุคลากรทางการศึกษาเพื่อการดำรงชีพ
- เห็นควรประชาสัมพันธ์ผ่านเว็บไซต์ สกสศ. จ.แพร่
- เพื่อโปรดพิจารณา

ขอแสดงความนับถือ

(นายศิริพันธ์ ขวัญอ่อน)

ผู้อำนวยการสำนักงานส่งเสริมสวัสดิการและสวัสดิภาพครู

และบุคลากรทางการศึกษาจังหวัดแพร่

ดิภาณี พ.

กลุ่มส่งเสริมสวัสดิการและสวัสดิภาพ

โทรศัพท์ 0 5462 7118 , 06 2604 0686

(นางสาวเขมิกา รอดสี)

ผู้อำนวยการกลุ่มงานการเงิน บัญชีและการตรวจสอบ รักษาราชการแทน
 “เรียนดี มีคุณธรรม” จังหวัดแพร่

Max Card X OTEP

Max Card ร่วมกับ สำนักงานคณะกรรมการส่งเสริมสวัสดิการ และสวัสดิภาพครูและบุคลากรทางการศึกษา (สกสค.)



ส่วนลด 20.-
เมื่อเติมน้ำมันชนิดใดก็ได้
ที่สถานีบริการน้ำมัน PT

1 ลิตร/สมาชิก/เดือน

สิทธิพิเศษ! สำหรับสมาชิก สกสค.

ส่วนลด
น้ำก๊าซ
20.-

ที่ร้านจำหน่ายก๊าซทุกชนิด PT
ที่ร่วมรายการ

4 ลิตร/สมาชิก/เดือน

ส่วนลด
10.-
เครื่องดื่ม
ร้อน/เย็น/ปั่น

5 ลิตร/สมาชิก/เดือน

ลงทะเบียนรับสิทธิ์

พิมพ์ *793*16#
แล้วกดโทรออก (ฟรี)
หรือสแกน QR

ขั้นตอนการรับสิทธิ์ประโยชน์

1. ดาวน์โหลดแอป **Max Me**
2. ลงทะเบียนเข้าใช้งาน
 - เลือก "ลงชื่อเข้าใช้"
 - กรอกเบอร์โทรศัพท์มือถือ
 - ยืนยันรหัส OTP
 - ระบุตัวตนด้วยหมายเลขบัตรประชาชน 6 หลักท้าย
 - ตั้งรหัสผ่านเข้าสู่ระบบ
3. แลกรับส่วนลด E-Code
 - เลือก "ของรางวัล"
 - เลือกหมวดหมู่ "OTEP"
 - เลือกคุณสมบัติส่วนลดที่ต้องการแล้วกด "ยืนยัน"
4. แสดง E-Code ที่หน้าจอโทรศัพท์ขณะใช้งานพนักงานเพื่อรับสิทธิ์

สอบถามข้อมูลเพิ่มเติม
CALL CENTER 1614 กด 1
8.00 - 20.00 น.

ตั้งแต่วันที่ 9 ต.ค.67-31 ร.ค.67
เงื่อนไขเป็นไปตามที่บริษัทฯ กำหนด โปรดศึกษารายละเอียดก่อนที่รายการทุกครั้ง



SOE
Savings for Education

โครงการโรงเรียนการเงิน เงินฝากประจำสะสมทรัพย์

24 เดือน

สวัสดิการอัตราดอกเบี้ยพิเศษ
สูงสุด **2.7%** ต่อปี



ฝากได้ตั้งแต่
1,000-25,000 บาท
ต่อเดือน

อัตราดอกเบี้ย
เงินฝากประจำ
1.7% ต่อปี



ฝากประจำครบ 24 เดือน
อัตราดอกเบี้ย **+1%**

ฝากสะสมทรัพย์ครบ 24 เดือน ตามเงื่อนไข มีสิทธิ์กู้เงินสินเชื่อเคหะได้
ในวงเงินไม่เกิน **80** เท่าของเงินฝากรายเดือน
หรือใช้เป็นหลักทรัพย์ในการกู้เงินสินเชื่ออื่นๆ ได้ ตามเงื่อนไขของธนาคาร



สำหรับครู
หรือบุคลากรทางการศึกษา
ทั้งในและนอกประจำการ
ที่เป็นสมาชิก ช.พ.ค.

อัตราดอกเบี้ย
ต่ำกว่าเงินกู้ปกติ
ลดลง
0.50% ต่อปี





โครงการสวัสดิการลดภาระครู และบุคลากรทางการศึกษา

เพื่อลดค่าครองชีพ

จากอัตราดอกเบี้ยสูง 6-7%
เหลือ 1.71%

Refinance In

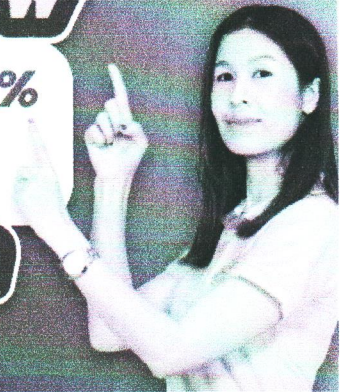

อัตราดอกเบี้ยเงินกู้

ปีที่ 1 - ปีที่ 2	เดือนที่ 1-6 เดือนที่ 7-24	= 1.71% ต่อปี = 2.71% ต่อปี
ปีที่ 3	เดือนที่ 25-36	= 3.20% ต่อปี
ปีที่ 4 จนตลอดอายุสัญญา	ลูกค้ำสวัสดิการ	= MRR-1.00% ต่อปี

อัตราดอกเบี้ยเฉลี่ย 3 ปี = 2.71%

เงื่อนไขผลิตภัณฑ์ที่คุณสมบัติผู้กู้

1



สำหรับครู
หรือ บุคลากรทางการศึกษา
ทั้งในและนอกประจำการ
ที่เป็นสมาชิก ช.พ.ค.

2



มีสินเชื่อเพื่อที่อยู่อาศัย
กับสถาบันการเงินอื่น

ระยะเวลาดำเนินโครงการ

ยื่นคำขอกู้และกำหนดระยะเวลาอนุมัติและทำนิติกรรม ภายในวันที่ 30 ธันวาคม 2567

ฟรี ! ค่าธรรมเนียมจดจำนอง



โครงการสวัสดิการเกษียณสุขสำราญ

ผู้เกษียณมีรายได้เพิ่ม ช่วยค่าครองชีพ

Reverse Mortgage : RM



ทางเลือกสำหรับผู้เกษียณที่ต้องการ
แปลงบ้านที่ปลอดภาระหนี้มาเป็นรายได้
เพื่อใช้จ่ายในการดำรงชีพรายเดือน



สามารถอยู่อาศัย
ในบ้านที่ขอสินเชื่อได้

วงเงินให้กู้สูงสุด

ไม่เกิน

10,000,000 บาท

ต่อรายต่อหลักประกัน

รับเงินเป็นรายเดือน

ไม่ต้องชำระดอกเบี้ย

(รับเงินได้ถึงอายุ **85** ปี)

อัตราดอกเบี้ยเงินกู้

6.25% ต่อปี

ตลอดอายุสัญญาเงิน

เงื่อนไขผลิตภัณฑ์คุณสมบัตผู้กู้

1



สำหรับครูหรือนุคลากรทางการศึกษา
ทั้งในและนอกประจำการ
ที่เป็นสมาชิก ช.พ.ค.
อายุตั้งแต่ 60 ปี แต่ไม่เกิน 75 ปี

2



เป็นผู้มีกรรมสิทธิ์ในที่อยู่อาศัย
โดยปลอดภาระจำนอง

3



ผู้กู้และผู้กู้ร่วมต้องสามารถรับการชำระค่าใช้จ่าย
หรือค่าธรรมเนียมต่าง ๆ ในการขอสินเชื่อกับธนาคารได้

ผู้กู้ได้รับสิทธิ์

- ค่าประเมินราคาหลักประกัน
- ค่าจดทะเบียนนิติกรรมจำนอง
- ค่าเบี้ยประกันอัคคีภัยที่เกิดขึ้นจาก
การใช้สินเชื่อแทนลูกค้ำเป็นจำนวน
ครึ่งหนึ่ง (50%)

อัตราดอกเบี้ยตามประกาศธนาคาร MRR = **6.545%**
ประกาศใช้ ณ วันที่ 1 พฤษภาคม - วันที่ 31 ตุลาคม 2567